

第104回 日本病理学会総会@名古屋国際会議場 (2015年4月30日)

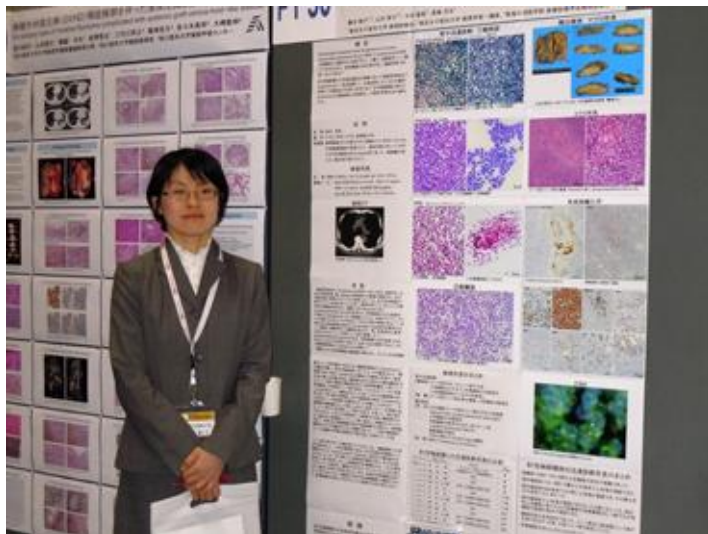

廣井敦子助教

胸腺腫との鑑別が困難だった
B細胞リンパ腫の1例

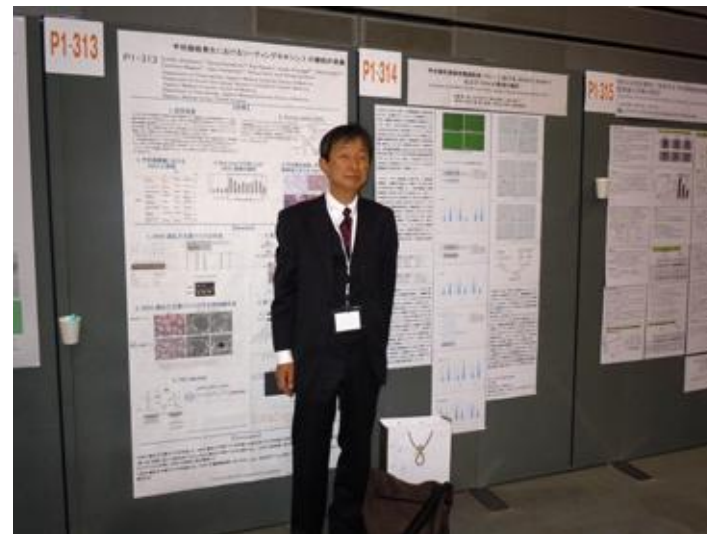

加藤陽一郎准講師

培養甲状腺乳癌細胞のCD44はADAM10/17の
作用で切断されて核内へ移行する

会議場中庭



名古屋駅新幹線口

第104回 日本病理学会総会@名古屋国際会議場 (2015年5月2日)

学生ポスターセッション

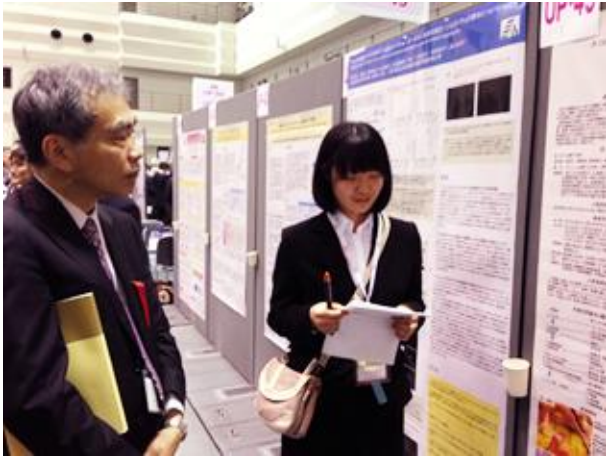

朝比奈由衣さん (4年生)
化膿性胆管炎に胆汁性腹膜炎
を併発した1剖検例

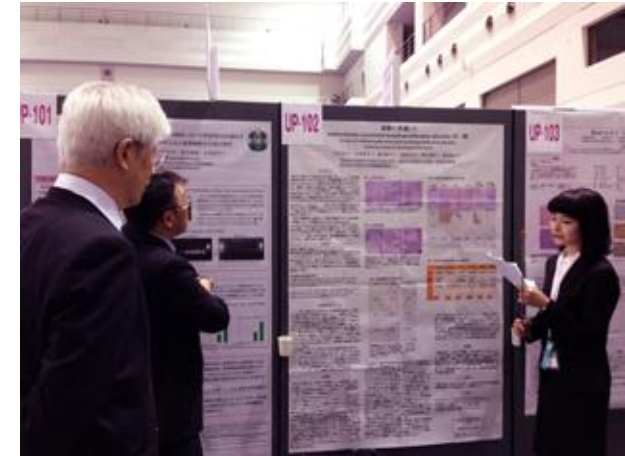
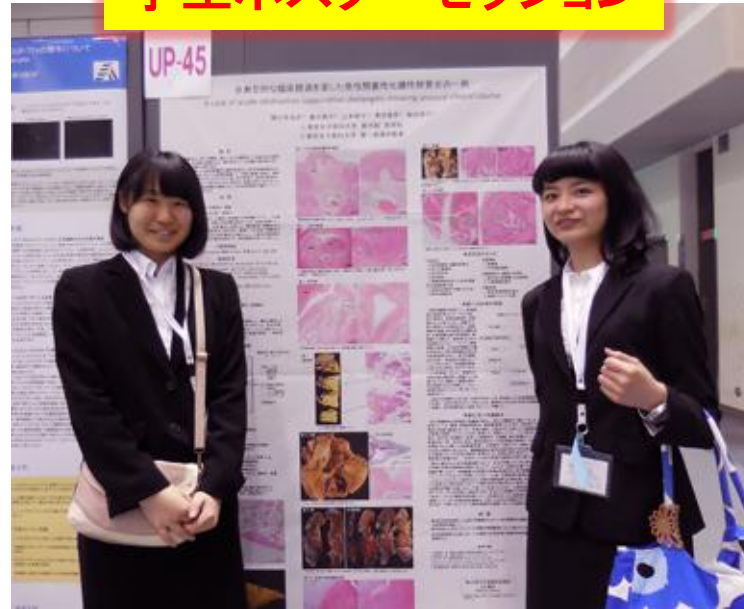

水口知子さん (6年生)
免疫抑制療法下で発生した
DLBCLの1例

伊東璃津子さんのお父様も駆けつけました

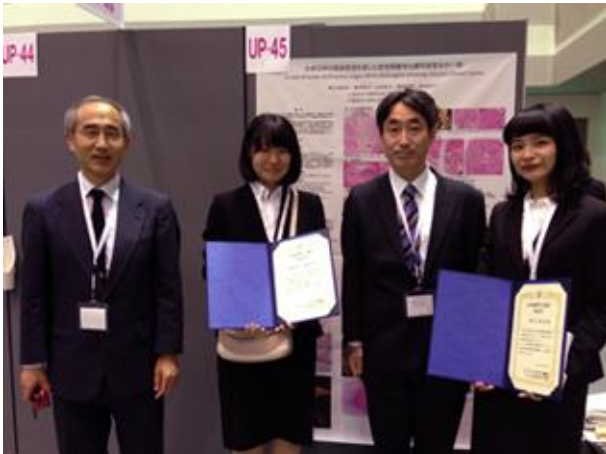

伊東・長嶋両教授とともに

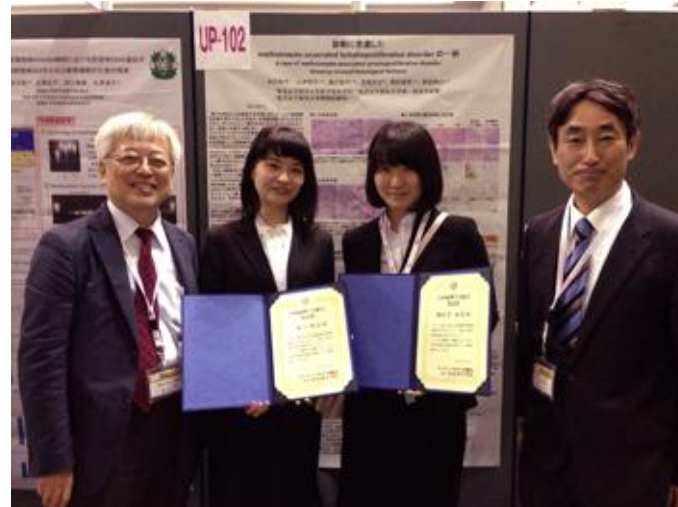

“Getting CERTIFICATES!”

澤田・鬼塚・長嶋・朝比奈・柴田 (敬称略)



病理診断科と合同打ち上げ

～ちょっとだけ名古屋観光@熱田神宮 (2015年5月2日)～



楠散策路



鳥居



～ちょっとだけ名古屋観光@名古屋城(2015年5月3日)～



加藤清正像



本丸

合戦絵巻



天守閣



ひつまむし専門店まるや新栄店

全長ひらき方式