

ファミサポ通信

vol.11

発行：女子医大ファミリーサポート室（委託：NPO 法人子育てネットワーク・ピッコロ）
〒162-8666 東京都新宿区河田町 8-1 東京女子医科大学 女性生涯教育支援センター 1階
☎03-5369-9075 fax 03-5369-9081

5月20日発行

2014



東京医大女性研究者支援事業 女子医大ファミリーサポート 連携プログラムの開始にあたって

東京医科大学医師・学生・研究者支援センター長
東京医科大学皮膚科学分野
教授 大久保ゆかり



澄んだ青空と新緑のまぶしい、心躍る季節となりました。

さて、この度4年目を迎えられた女子医大ファミリーサポートに、東京医科大学が連携させて頂くことになりました。これも東京女子医科大学女性医師・研究者支援センター長の斎藤加代子教授や女子医大ファミリーサポート室長の野原理子講師をはじめ多くの関係者の方々の御尽力によるものであり、東京医大を代表して心より御礼申し上げます。

皆様も御存知のように女子医大ファミリーサポートではこの2013年度に会員合計は230名に達し、2000件を上回る活動実績を残し、まさに地域一体型の事業として発展されました。同じ新宿区内にある大学病院として以前より情報交換し、多くのことを御指導頂いておりました。2013年度に東京医大が文部科学省科学技術人材育成費補助事業「女性研究者研究活動支援事業(一般型)」に採択され、出産・育児や介護などのライフイベントと研究を両立するための環境整備の一環として、ファミリーサポート事業を推進することに致しました。

東京医大では2010年より女性医師の就業継続・復職支援のみならず、すべての医師の勤務環境を整備するために、現センターの前身である医師・医学生支援センターを開設し、男女共同参画を推進して参りました。保育環境の整備は育児と仕事の両立

にとって必須条件であり、ファミリーサポートの開始は待ちに待った案件です。これまで実現を諦めた時期もありましたが、この度、女子医大と NPO 法人子育てネットワーク・ピッコロによる研修を受講された提供会員がすでに 100 名以上いらっしゃるという、大変恵まれた状況で連携させて頂くことは、ただただ感謝の気持ちでいっぱいです。この連携によりこれまで東京医大では対応できなかった、病児・病後児保育やお泊り保育が実現することになり、東京医大においても多様な働き方(ダイバーシティ)が飛躍的に発展すると信じています。

これからは女子医大に習い、東京医大周辺の提供会員のご協力を募り、さらに一人でも多くの学内に在籍する依頼会員に実際に利用してもらえるよう活動してまいります。皆様のご協力とご支援をどうぞよろしくお願い申し上げます。



▲平成26年4月7日、立ち上げ会。大久保先生をはじめ東京医大の医師・学生・研究者支援センターのメンバー、東京女子医大の斎藤先生、野原室長、スタッフと。

2013 (H26) 年度の活動状況をまとめました。(2014年3月末日現在)

- 1、会員数：依頼会員 98 名・提供会員 125 名・学生サポーター 11 名 計 234 名
- 2、年間活動件数：2,329 件、利用依頼会員 45 名、活動提供会員 40 名（学生サポーター 3 名含む）
- 3、事前打合せ件数（マッチングが済んでいる）：51 件（うち病児保育 26 件）

*事前打合せをしても、まだ援助活動を依頼していない場合もあります。*活動は子ども1人につき1回を1件としています。

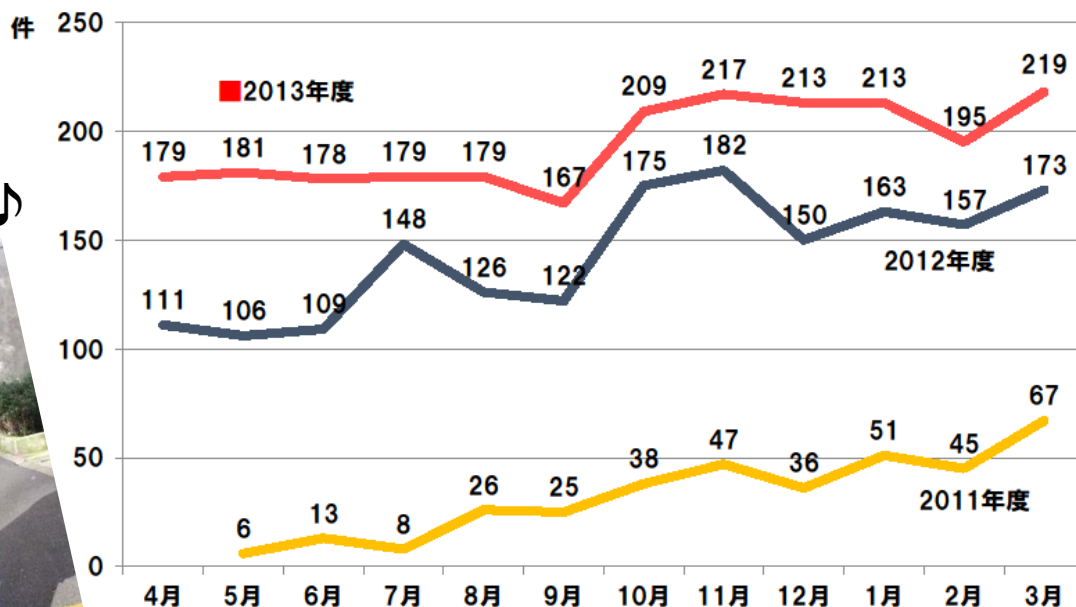

活動の様子♪

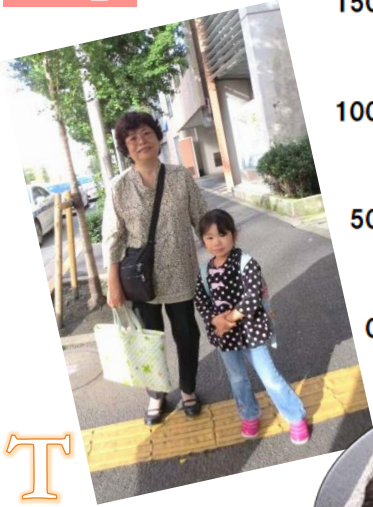

▲保育園へ送る途中の提供会員のIさんとRちゃん。アゲハチョウの幼虫を見つけたよ！



保育園の送迎とその前後のお預かり 活動の感想♪

何しろ楽しい。
本当にかわいい。愛らしい。
この愛情を、昔の自分の子どもに注いでいたら…と思います（笑）。
人生の後半に、こんなに楽しい時間を持たたことに、本当に感謝しています。

(提供会員Uさん)



S 習い事への送迎 活動した感想♪

初めての預かり保育でとても緊張しました。しかし始めてみると、本当にかわいくて毎日元気をもらっていました。兄弟といるような感じで、穏やかに時間が過ぎていきました。電車に乗って習い事の送迎をするということで、人の多い駅を利用したり、狭い道を通りました。まだ小さく、大人が守らなくてはならないため、安全にはとても注意しました。

引き渡しの際、お母さんが仕事の予定もあり、とてもたいへんそうでした。ファミサポを使うことで、お母さんの負担を減らすことができました。

本当に貴重な体験をさせていただきました。
(学生サポーター看護学部Sさん)



シンシア 広報誌『Sincere』で紹介されました。

女子医大が2014年1月に発行したコミュニケーションマガジン『Sincere (シンシア)』の創刊号に、女子医大ファミリーサポートが紹介されました。「ふれあいレポート」というページで、活動する提供会員さんの姿と、依頼会員さんとの関わりの様子が取材されました。

女子医大のホームページ、News & Topicsの大学関連ニュース(2014/1/31)から全ページご覧いただけます。



『Sincere (シンシア)』
創刊号



6月保育サービス講習会が間もなく始まります。

今年度も6月・11月の2回【保育サービス講習会】を実施します。(財)女性労働協会認定の全国共通のカリキュラムに加え、ピッコロ独自の講義を加え30時間に及び充実の内容です。会場は6月の講習会は女子医大の会場で、11月は東京医大で開催します。6月に欠席した科目は11月に振り替えができます。お知り合いにぜひご紹介ください。(11月の日程は後日お知らせします)

【提供会員(第8期生)養成・保育サービス講習会】 ※人数に余裕があれば、聴講を受け付けます。

日	時間	内容	講師		会場	
6月4日 (水)	9:15~	受付 テキスト代 2,500円			東京女子医科大学 健保会館 地下1階 大会議室	
	9:30~10:30	開校式 オリエンテーション				
	10:30~12:30	保育の心	小俣みどり氏	NPO 法人子育てネットワーク・ピッコロ理事長		
	13:30~16:30	心の発達と保育者のかかわり	湯汲英史氏	(社)発達協会 早稲田大学非常勤講師 言語聴覚士・精神保健福祉士		
6月9日 (月)	9:30~12:30	子どものあそび	大森靖枝氏	劇団 風の子東京		
	13:30~15:30	子どもの暮らしとケア	小俣みどり氏	NPO 法人子育てネットワーク・ピッコロ理事長		
6月11日 (水)	13:00~16:00	身体の発達と病気	加藤郁子氏	東京女子医科大学病院 小児科医師		
6月12日 (木)	13:00~16:00	普通救命講習	救急救命士	牛込消防署・東京防災救急協会		牛込消防署
6月16日 (月)	9:30~12:30	子どもの栄養と食生活	牧野伸恵氏	栄養士		東京女子医科大学 健保会館 地下1階 大会議室
	13:30~15:30	障害のある子の預かりについて	関根さゆり氏	新宿区子ども家庭部子ども総合センター		
6月18日 (水)	13:00~15:00	事故と安全	小俣みどり氏	NPO 法人子育てネットワーク・ピッコロ理事長		
6月25日 (水)	10:00~12:00	病児保育とリスクマネジメント	野原理子氏	東京女子医科大学医学部 衛生学公衆衛生学(一)教室 講師		
	13:00~15:30	保育サービスを提供するために	小俣みどり氏	NPO 法人子育てネットワーク・ピッコロ理事長		
	15:30~16:30	修了式・修了証授与				
6月9日(月) 11日(水) 18日(水) いずれか1日 講習会終了後30分		病児保育施設見学	東京女子医科大学 院内保育所病児保育室			

26年度スケジュール ぜひお出かけください。お会いできるのを楽しみにしております。

▼対象者

※スケジュール・会場は変更される場合があります。詳細は後日お知らせします。

<p>一般の方 提供会員 依頼会員</p>	<p>6月4日(水) 保育サービス講習会(第8期生) (詳細は3ページ) 9日(月) 会場：東京女子医科大学健保会館 11日(水) 12日(木) 16日(月) 18日(水) 25日(水)</p> <p>ご友人などにお知らせください。</p> <p>援助活動をしてから聴くと、改めて気づくことがたくさんあります。再受講を希望する方はご連絡ください。空席がある場合は聴講できます。</p>
<p>提供会員</p>	<p>9月12日(金) スキルアップ研修会【重要】13:30~16:30 会場：東京女子医科大学健保会館 ●グループワーク中心の事例検討。実践で役立つ研修会</p>
<p>職員・学生 提供会員 依頼会員</p>	<p>10月25日(土) 全体交流会 ※女子医大祭のイベントのひとつとして開催します。 会場：東京女子医科大学内 依頼会員と提供会員が顔を合わせる機会です。 心和睦ひとつときを過ごしましょう</p> <p>お子さんと一緒に参加してください。楽しいですよ♪</p>
<p>一般の方 提供会員 依頼会員</p>	<p>11月 保育サービス講習会(第9期生) 会場：東京医科大学病院会議室（新宿区西新宿6-7-1） (日程は後日お知らせします)</p> <p>会場が東京医科大学病院になります。</p>
<p>職員・学生 一般の方 提供会員 依頼会員</p>	<p>27年1月下旬(土) 全体研修会14:00~16:00 一般公開講座。子育てに関わる、ちょっと楽しいお話 (日程は後日お知らせします)</p> <p>どなたでも参加できます。ご家族・ご友人どうぞ。</p>
<p>提供会員</p>	<p>27年2月19(木) スキルアップ研修会【重要】13:30~16:30 ●グループワーク中心の事例検討。実践で役立つ研修会 会場：東京医科大学病院 6階第2会議室</p>

【編集後記】●東京女子医科大学と東京医科大学が連携し、「東京医大女性研究者支援事業女子医大ファミリーサポート連携プログラム」が始まって、早1ヶ月半が過ぎました。東京医大の皆さんは依頼会員の登録に、女子医大のファミリーサポート室まで積極的に来てくださいます。フットワークも軽く、順調な滑り出しと感じています。安全で安心できるサポートに今年度も努めて参りますので、どうぞよろしく願いいたします。気がかりな点やご意見など、お気軽にお寄せください。●直通電話 03-5369-9075 は外出時・休日・時間外は転送電話または留守番電話になっていますのでメッセージをお残してください。折り返しお電話いたします。(村田)

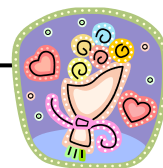

会員合計	238名
依頼会員	102名
提供会員	125名
学生サポーター	11名

平成26年4月末日現在

女子医大ファミリーサポート室

162-8666 新宿区河田町 8-1 東京女子医科大学 女性生涯教育支援センター1階 (内線 6-8152)

●開室時間 月~金曜日 9:00~17:00 直通☎: 03-5369-9075 fax: 03-5369-9081

family-support.bm@twmu.ac.jp http://www.twmu.ac.jp/w-support/family-support/

160-8402 新宿区新宿 6-1-1 東京医科大学 医師・学生・研究者支援センター ☎03-3342-6111(2044・2047)

